

Histoire et architecture de l'Hôtel de Ville

En 1179, Henri 1^{er} Comte de Champagne octroie à Meaux sa charte communale, il affranchit ainsi la ville du joug féodal et lui confère son statut de commune.

Il est probable que la ville est dès lors disposée d'une « maison de commune » ou « chambre de ville » destinée à héberger le pouvoir municipal. C'est à partir du 18^{ème} siècle que l'Hôtel de Ville, tel que nous le connaissons aujourd'hui, s'installe à proximité du château des Comtes de Champagne sur les bords de la Marne. Devenu vétuste, il est une première fois reconstruit entre 1828 - 1833. Sa façade, construit sur le modèle néoclassique, est alors orientée au nord sur l'actuelle place Henri Moissan.

La destruction du château des Comtes de Champagne en 1890, permet l'agrandissement du bâtiment à partir de 1893. Confiée à **Auguste BOUDINAUD**, sa façade est déplacée à l'ouest, une annexe, alignée sur la Caisse d'épargne construite en 1892, est ajoutée. L'hôtel de Ville est inauguré en 1900, il conserve les éléments propres à l'architecture néoclassique et à la III^{ème} République.

Pour en savoir plus sur l'histoire et l'aménagement de l'Hôtel de Ville et découvrir le bâtiment en vous amusant, rendez sur notre site ville-meaux.fr, rubrique culture → Archives municipales → Archives et Histoire de Meaux → Histoire, aménagement et architecture de l'Hôtel de Ville.



Pierre Didier Prosper SAVARD,
Projet pour l'élévation de la façade
de l'Hôtel de Ville, 1826



Hôtel de Ville, entrée et façade
principale sur l'actuelle place
Henri Moissan, 1833-1893



Hôtel de Ville, début du 20^{ème} siècle

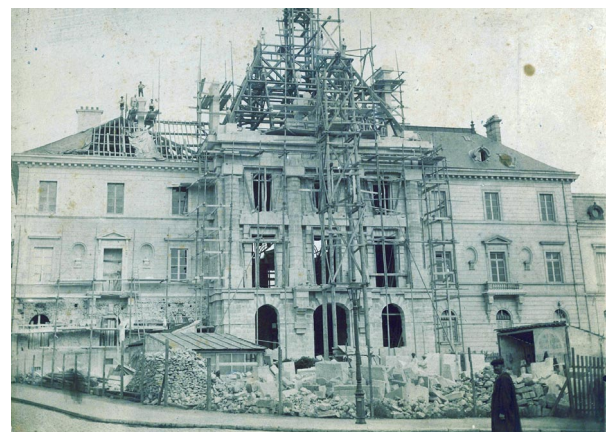

Hôtel de Ville en construction, 1893-1900

INSCRIPTION À LA NEWSLETTER DES ARCHIVES

Vous souhaitez en savoir plus sur le patrimoine meldeois ?

Inscrivez-vous à la newsletter sur notre page en ligne et découvrez les trésors conservés dans nos fonds d'archives.

www.ville-meaux.fr > Culture > Archives municipales > Newsletters des archives

